



RWTH Aachen

Dez. 1.0 - Abt. 1.1
Templergraben 55
52062 Aachen

Tel.: 0241 80 99088
E-Mail: britta.jansen@zhv.rwth-aachen.de

RWTH Aachen - Dez. 1.0/Abt. 1.1

Sehr geehrter Herr
Priv.doz. Dr.rer.nat. Thomas Noll (PERSÖNLICH)

Auswertungsbericht der studentischen Lehrveranstaltungsbewertung Semantik

Sehr geehrter Herr Priv.doz. Dr.rer.nat. Noll,

hiermit erhalten Sie die Ergebnisse der Lehrveranstaltungsevaluation aus dem SS 10 zur o.g. Veranstaltung.

Bitte besprechen Sie die Ergebnisse mit Ihren Studierenden.

Für Rückfragen stehe ich Ihnen jederzeit gerne zur Verfügung.

Mit freundlichen Grüßen
B. Jansen

Britta Jansen
Zentrale Hochschulverwaltung der RWTH Aachen
Abteilung 1.1
Templergraben 55, 52056 Aachen
Tel.: +49 (0)241 / 80 - 99088
Fax: +49 (0)241 / 80 - 92664
Email: britta.jansen@zhv.rwth-aachen.de

Weitere Informationen zur studentischen Lehrveranstaltungsbewertung erhalten Sie unter: <http://www.rwth-aachen.de/go/id/epe>

Priv.doz. Dr.rer.nat. Thomas Noll

Semantik und Verifikation von Software (10ss-29422) (10ss-29422)
Erfasste Fragebögen = 7

Globalwerte

Globalindikator

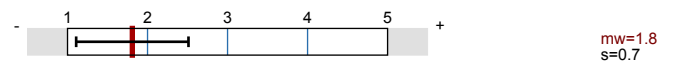

Konzept der Übung

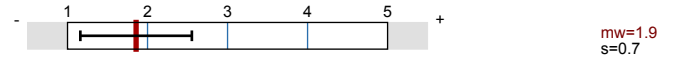

Vermittlung und Verhalten



Auswertungsteil der geschlossenen Fragen

Legende

Fragetext

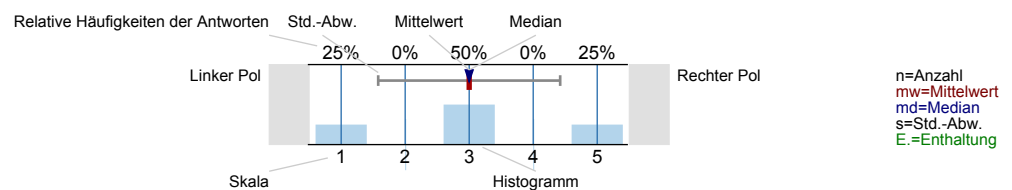

Angaben zur Person

Geschlecht

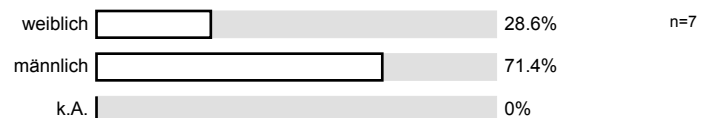

Fachsemester



Nationalität

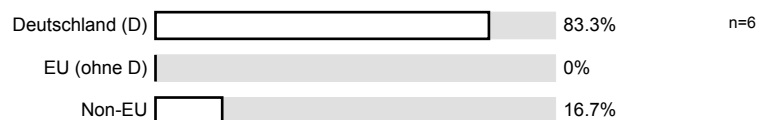

Konzept der Übung

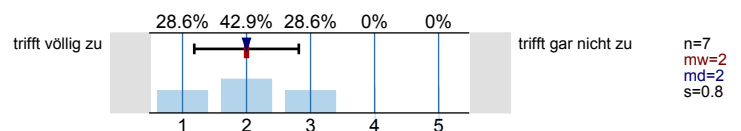
Vorlesung und Übung sind **inhaltlich** gut aufeinander abgestimmt.

Vorlesung und Übung sind **zeitlich** gut aufeinander abgestimmt.

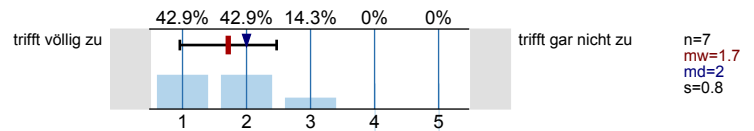

Mir ist klar, wozu die Übung gut ist.

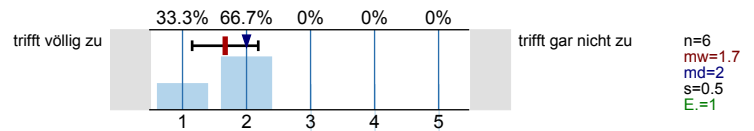

Der Ablauf der Übung ist gut strukturiert.

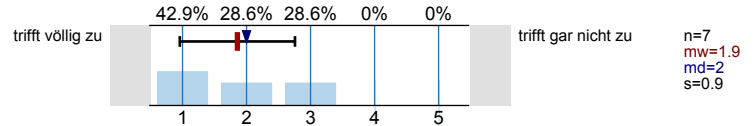

Die ausgewählten Übungsaufgaben helfen mir, die Inhalte der Vorlesung zu verstehen.

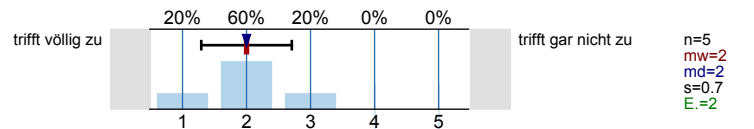

Die Übungsaufgaben sind verständlich gestellt.

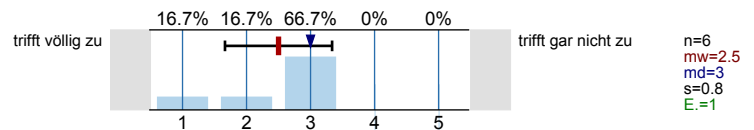

Die Übungsaufgaben haben einen angemessenen Umfang.

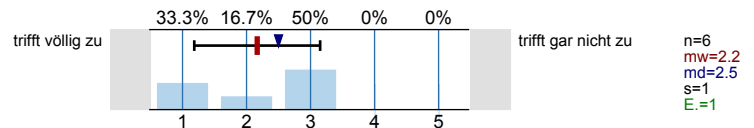

Die vorgestellten Lösungswege sind nachvollziehbar.

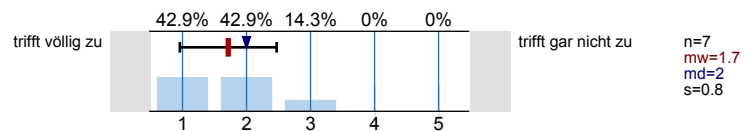

Falls Sie Ihre Lösung abgeben konnten: Wurde diese angemessen korrigiert?

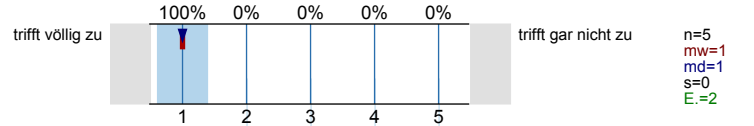

Die Übungsaufgaben sind ...

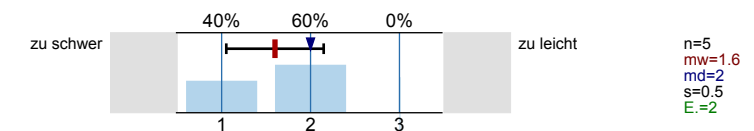

Ich gebe der Übung die Gesamtnote.

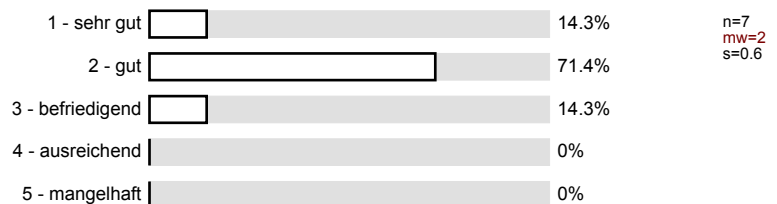

Vermittlung und Verhalten

Die Dozentin/der Dozent ...

... kann den Stoff verständlich erklären.

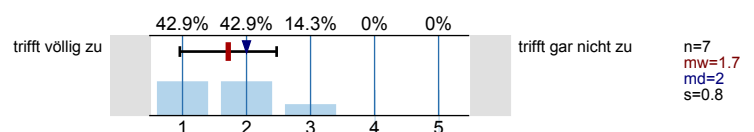

... geht sorgfältig auf Verständnisfragen ein.

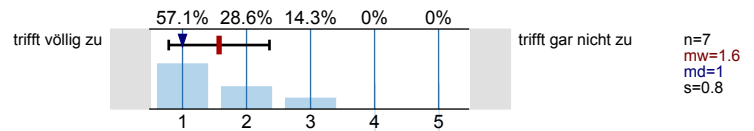

... berücksichtigt unterschiedliche Kenntnisstände der Studierenden.

Es wird keine Auswertung angezeigt, da die Anzahl der Antworten zu gering ist.

... spricht angemessen laut und deutlich.

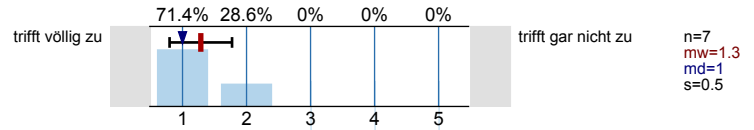

... ist offen für Verbesserungsvorschläge.

Es wird keine Auswertung angezeigt, da die Anzahl der Antworten zu gering ist.

... ist gut vorbereitet.

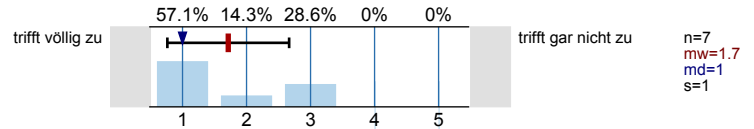

... lässt sich außerhalb der Übung gut ansprechen, z.B. in Sprechstunden oder per Email.

Es wird keine Auswertung angezeigt, da die Anzahl der Antworten zu gering ist.

Der Einsatz von Hilfsmitteln wie Wandtafel, Overhead, Beamer und Demonstrationen ist gut.

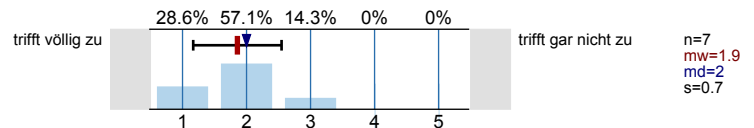

Schrift und Zeichnungen in der Übung sind gut lesbar.

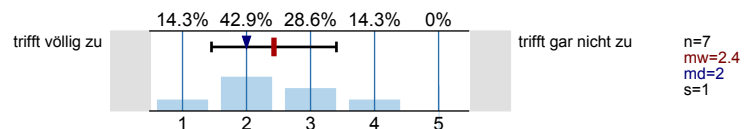

Tafelanschrieb / Folien sind übersichtlich.

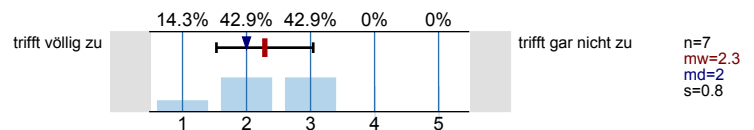

Das Tempo ist ...

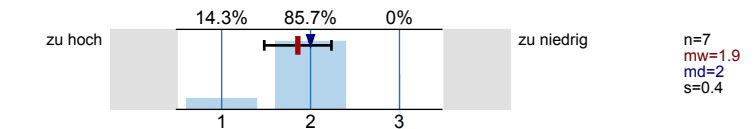

Haben Sie den Eindruck, dass Sie in der Übung benachteiligt werden?
(Bitte Kommentar unter 5.1)

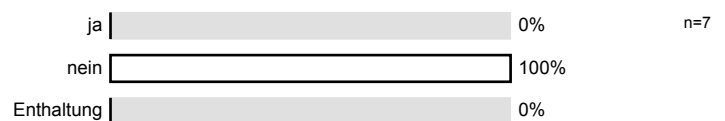

Ich gebe der Dozentin/dem Dozenten die Gesamtnote.

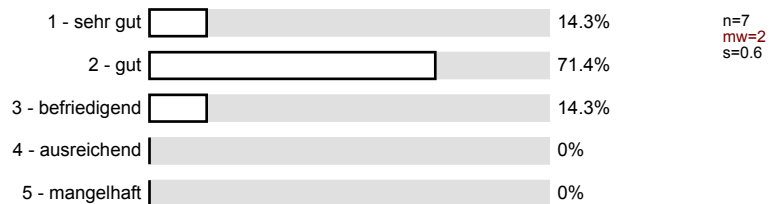

Rahmenbedingungen

Die Übung beginnt in der Regel pünktlich.



Die Übung endet in der Regel pünktlich.

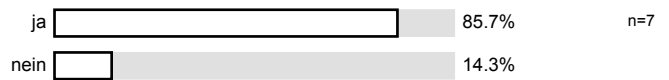

Die Übung hat eine angemessene Gruppengröße.

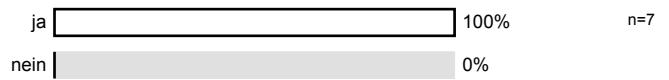

Wie oft hat die Übung an regulären Terminen gar nicht stattgefunden?
(Feiertage sind nicht gemeint!)

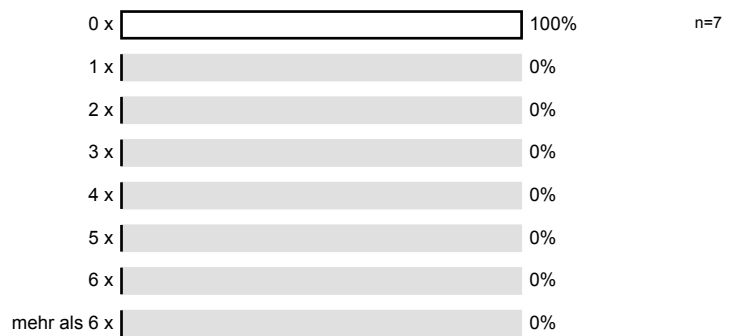

Gibt es äußere Bedingungen, die Sie während oder in Bezug auf die Übung beeinträchtigten?
(Mehrfachnennungen möglich; Erläuterungen ggf. unter 5.1 eintragen)

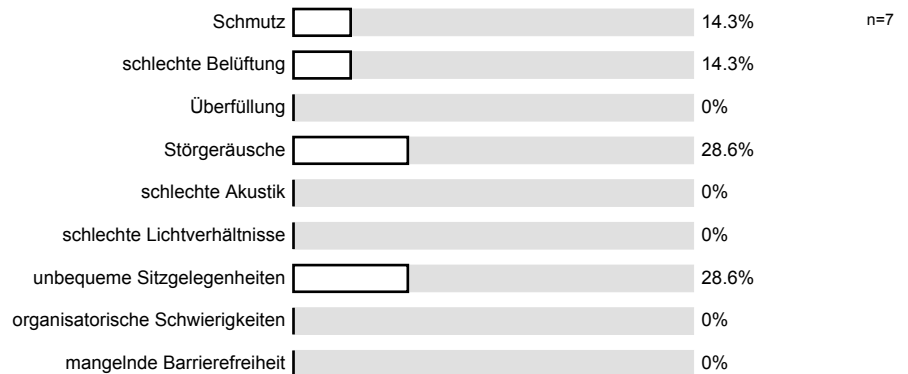

Hat sich die Dozentin/der Dozent geeignet vertreten lassen?



Wie häufig wurde die Übung nicht von der angegebenen Dozentin/dem angegebenen Dozenten gehalten?

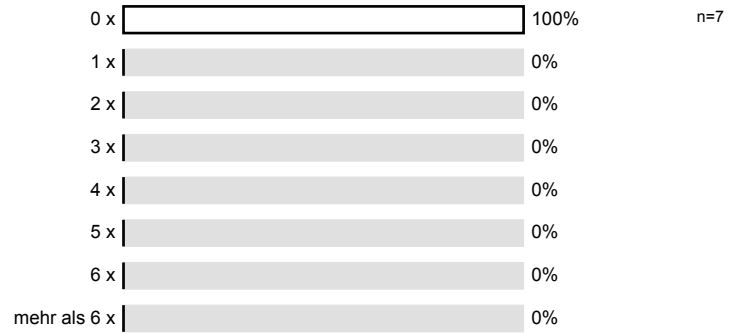

Besondere Anregungen / Kritik / Wünsche:

Zum Ende der Befragung möchten wir Sie noch darauf hinweisen, dass es eine Informationsseite zu Studienbeiträgen (www.rwth-aachen.de/studienbeitraege) an der RWTH Aachen gibt.

Haben Sie diese bereits besucht?



Für Fragen und Anregungen rund um diese Studierendenbefragung lehre@rwth-aachen.de.

Vielen Dank für Ihre Teilnahme an der Befragung!

Profillinie

Teilbereich:	Informatik
Name der/des	Priv.doz. Dr.rer.nat. Thomas Noll
Titel der Lehrveranstaltung: (Name der Umfrage)	Semantik und Verifikation von Software (10ss-29422) (Übung)

Konzept der Übung

Vorlesung und Übung sind **inhaltlich** gut aufeinander abgestimmt.

trifft völlig zu trifft gar nicht zu n=7 mw=2

Vorlesung und Übung sind **zeitlich** gut aufeinander abgestimmt.

trifft völlig zu trifft gar nicht zu n=7 mw=1.7

Mir ist klar, wozu die Übung gut ist.

trifft völlig zu trifft gar nicht zu n=6 mw=1.7

Der Ablauf der Übung ist gut strukturiert.

trifft völlig zu trifft gar nicht zu n=7 mw=1.9

Die ausgewählten Übungsaufgaben helfen mir, die Inhalte der Vorlesung zu verstehen.

trifft völlig zu trifft gar nicht zu n=5 mw=2

Die Übungsaufgaben sind verständlich gestellt.

trifft völlig zu trifft gar nicht zu n=6 mw=2.5

Die Übungsaufgaben haben einen angemessenen Umfang.

trifft völlig zu trifft gar nicht zu n=6 mw=2.2

Die vorgestellten Lösungswege sind nachvollziehbar.

trifft völlig zu trifft gar nicht zu n=7 mw=1.7

Falls Sie Ihre Lösung abgeben konnten: Wurde diese angemessen korrigiert?

trifft völlig zu trifft gar nicht zu n=5 mw=1

Die Übungsaufgaben sind ...

zu schwer zu leicht n=5 mw=1.6

Vermittlung und Verhalten

... kann den Stoff verständlich erklären.

trifft völlig zu trifft gar nicht zu n=7 mw=1.7

... geht sorgfältig auf Verständnisfragen ein.

trifft völlig zu trifft gar nicht zu n=7 mw=1.6

... berücksichtigt unterschiedliche Kenntnisstände der Studierenden. (*)

trifft völlig zu trifft gar nicht zu

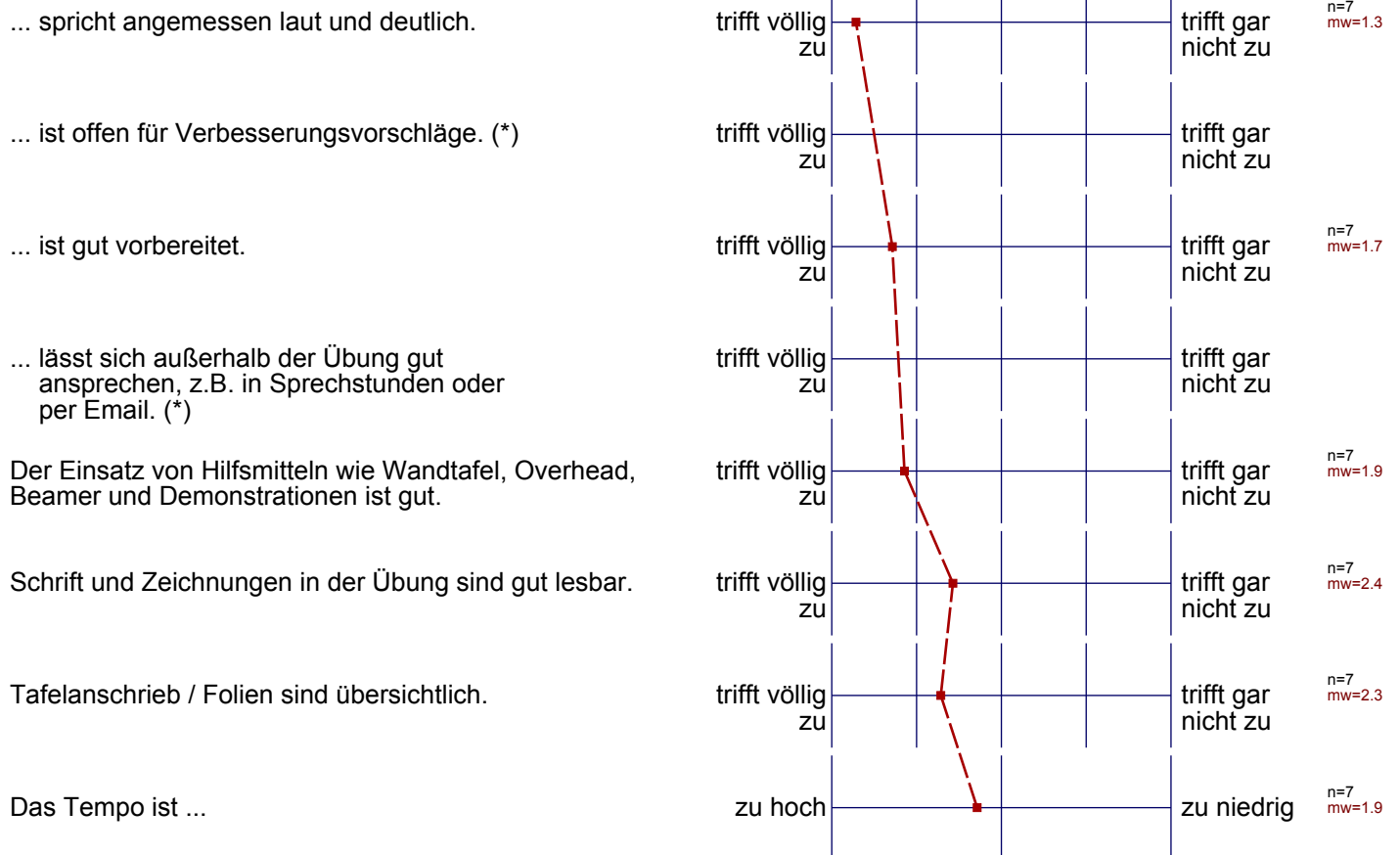

(*) Hinweis: Wenn die Anzahl der Antworten auf eine Frage zu gering ist, wird für die Frage keine Auswertung angezeigt.

Auswertungsteil der offenen Fragen

Besondere Anregungen / Kritik / Wünsche:

Was finden Sie an dieser Übung besonders gut, was besonders schlecht? Wie kann die Übung (Präsentation, Medieneinsatz, Ausstattung ...) verbessert werden?

Bitte berücksichtigen Sie, dass durch Ihre handschriftlichen Äußerungen evtl. Rückschlüsse auf Ihre Person möglich sind. Daher sollten Sie Ihre handschriftlichen Kommentare ggf. **in Druckbuchstaben** eintragen.
Eintragungen **außerhalb des markierten Feldes** fließen nicht in die Auswertung mit ein.