

Sehr geehrter Herr  
Priv.doz. Dr.rer.nat. Thomas Noll (PERSÖNLICH)

## Auswertungsbericht der studentischen Lehrveranstaltungsbewertung Semantik

Sehr geehrter Herr Priv.doz. Dr.rer.nat. Noll,

hiermit erhalten Sie die Ergebnisse der Lehrveranstaltungsevaluation aus dem SS 10 zur o.g. Veranstaltung.

Bitte besprechen Sie die Ergebnisse mit Ihren Studierenden.

Für Rückfragen stehe ich Ihnen jederzeit gerne zur Verfügung.

Mit freundlichen Grüßen  
B. Jansen

-----  
Britta Jansen  
Zentrale Hochschulverwaltung der RWTH Aachen  
Abteilung 1.1  
Templergraben 55, 52056 Aachen  
Tel.: +49 (0)241 / 80 - 99088  
Fax: +49 (0)241 / 80 - 92664  
Email: [britta.jansen@zhv.rwth-aachen.de](mailto:britta.jansen@zhv.rwth-aachen.de)

Weitere Informationen zur studentischen Lehrveranstaltungsbewertung erhalten Sie unter: <http://www.rwth-aachen.de/go/id/epe>

## Priv.do. Dr.rer.nat. Thomas Noll

Semantik und Verifikation von Software (10ss-29423) (10ss-29423)  
Erfasste Fragebögen = 9

## Globalwerte

Globalindikator



Konzept der Vorlesung

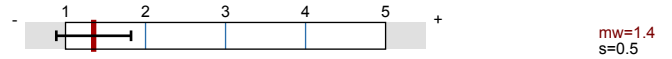

Vermittlung und Verhalten

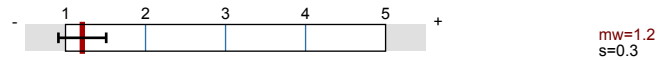

## Auswertungsteil der geschlossenen Fragen

Legende

Fragetext

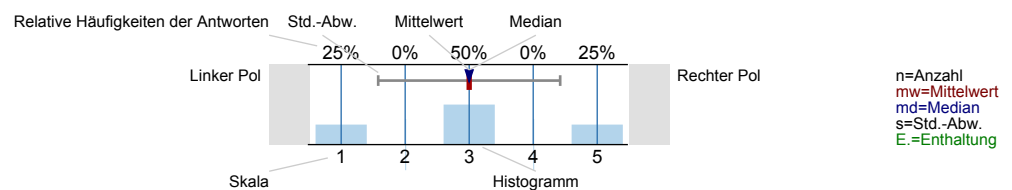

## Angaben zur Person

Geschlecht



Fachsemester

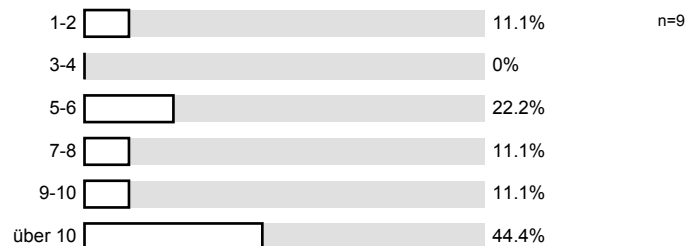

Nationalität

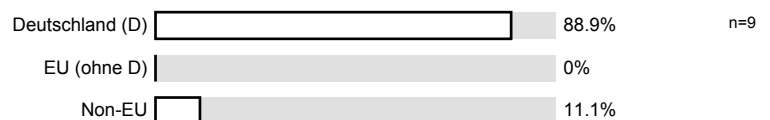

## Konzept der Vorlesung

Mir ist klar, wozu die Vorlesung gut ist.

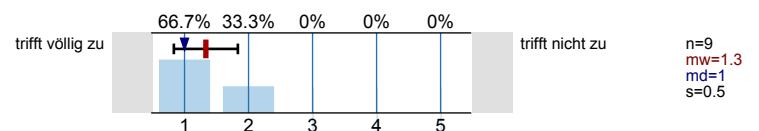

Die Vorlesung hat eine klar erkennbare Struktur.

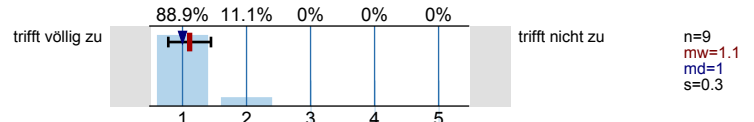

Die Vorlesung kann mit den zur Verfügung gestellten Materialien (Skript, Lehrbuch, Handouts ...) gut nachbereitet werden.

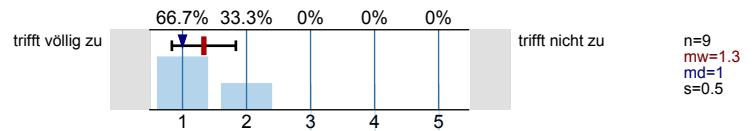

Ich habe das nötige Vorwissen für diese Vorlesung.

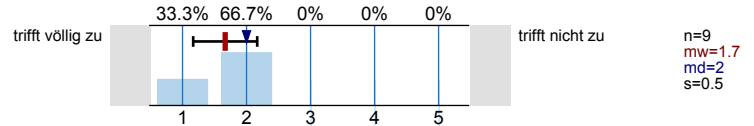

Die ausgewählten Beispiele helfen mir, die Inhalte der Vorlesung zu verstehen.

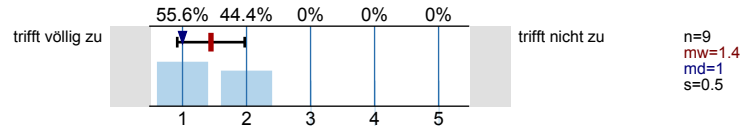

Es werden Zusammenfassungen an sinnvollen Stellen gemacht.

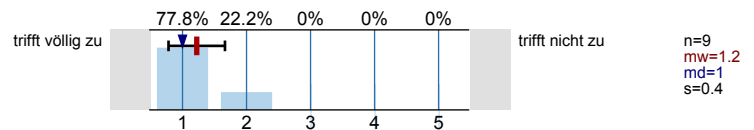

Der Schwierigkeitsgrad ist ...

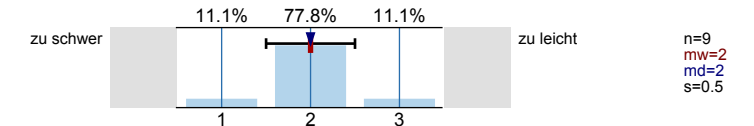

Ich gebe der Vorlesung die Gesamtnote.

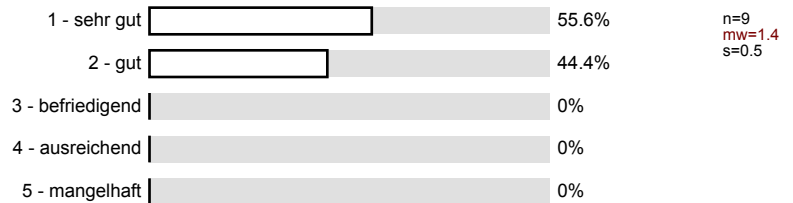

## Vermittlung und Verhalten

Die Dozentin/der Dozent ...

... kann den Stoff verständlich erklären.

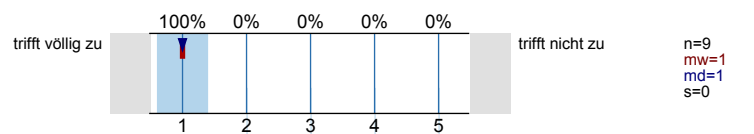

... geht sorgfältig auf Verständnisfragen ein.

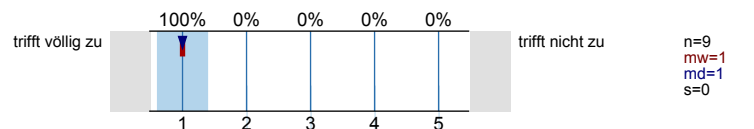

... berücksichtigt unterschiedliche Kenntnisstände der Studierenden.

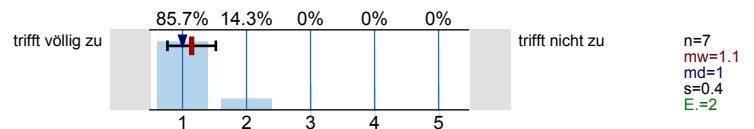

... schafft es, mich für den Vorlesungsstoff zu begeistern.

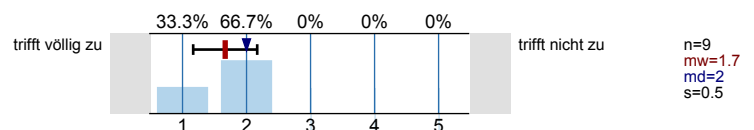

... spricht angemessen laut und deutlich.

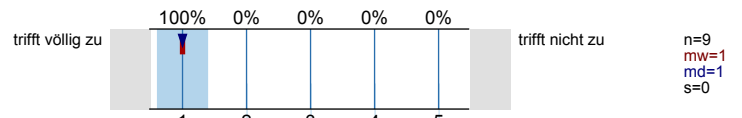

... ist offen für Verbesserungsvorschläge.

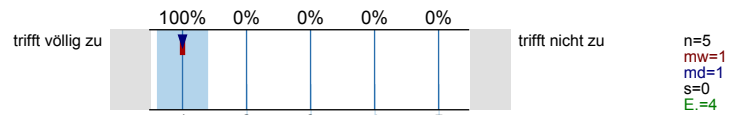

... lässt sich außerhalb der Vorlesung gut ansprechen, z.B. in Sprechstunden oder per Email.

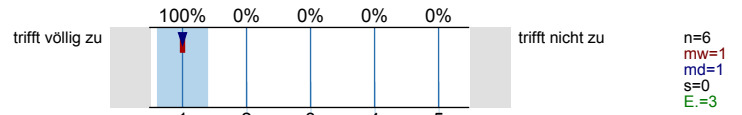

Der Einsatz von Hilfsmitteln wie Wandtafel, Overhead, Beamer und Demonstrationen ist gut.

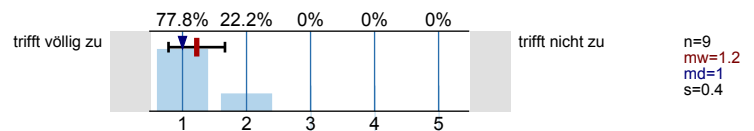

Schrift und Zeichnungen in der Vorlesung sind gut lesbar.

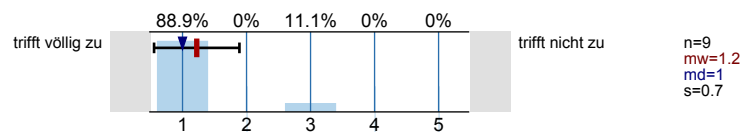

Tafelanschrieb / Folien sind übersichtlich.

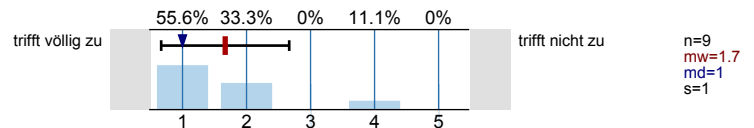

Das Tempo ist ...

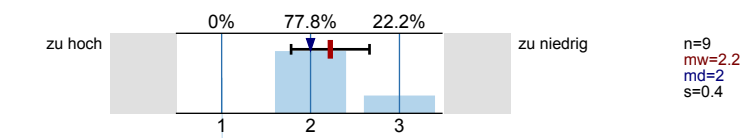

Haben Sie den Eindruck, dass Sie in der Vorlesung benachteiligt werden?  
(Bitte Kommentar unter 5.1)

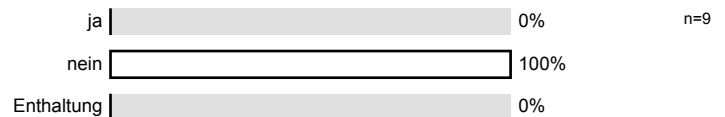

Ich gebe der Dozentin/dem Dozenten die Gesamtnote.

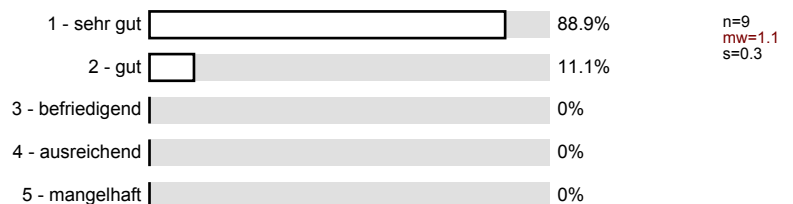

## Rahmenbedingungen

Die Vorlesung beginnt in der Regel pünktlich.

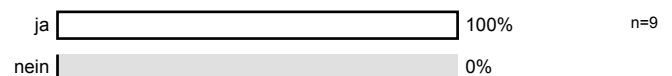

Die Vorlesung endet in der Regel pünktlich.

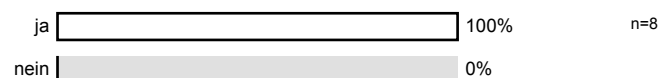

Wie oft hat die Vorlesung an regulären Terminen gar nicht stattgefunden?  
(Feiertage sind nicht gemeint!)

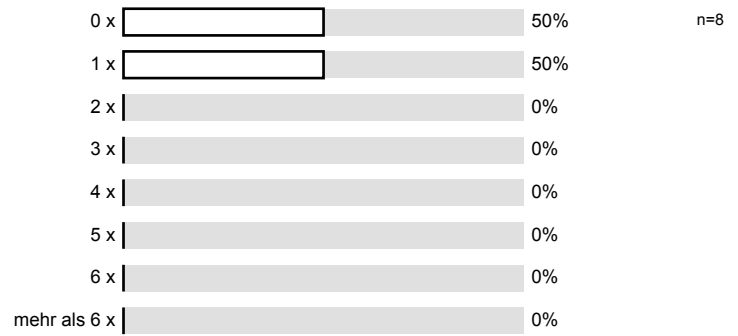

Gibt es äußere Bedingungen, die Sie während oder in Bezug auf die Vorlesung beeinträchtigen?  
(Mehrfachnennungen möglich; Erläuterungen ggf. unter 5.1 eintragen)

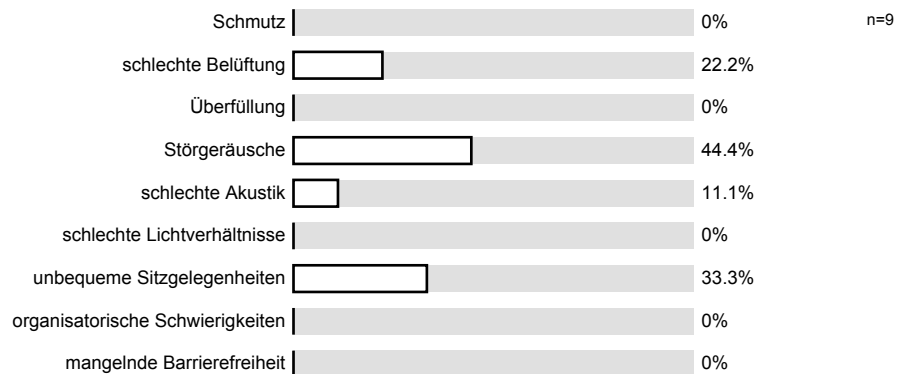

Hat sich die Dozentin/der Dozent geeignet vertreten lassen?



Wie häufig wurde die Veranstaltung nicht von der angegebenen Dozentin/dem angegebenen Dozenten gehalten?

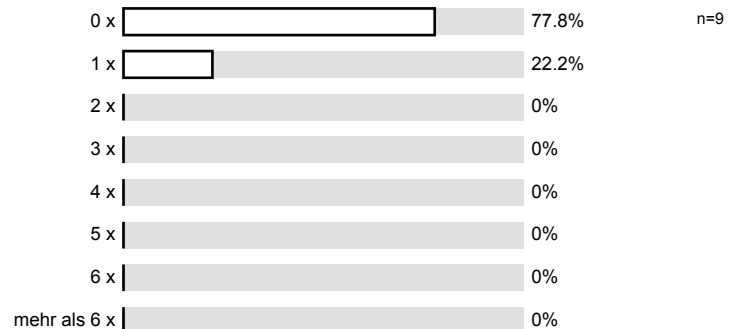

**Besondere Anregungen / Kritik / Wünsche:**

Zum Ende der Befragung möchten wir Sie noch darauf hinweisen, dass es eine Informationsseite zu Studienbeiträgen ([www.rwth-aachen.de/studienbeitraege](http://www.rwth-aachen.de/studienbeitraege)) an der RWTH Aachen gibt.

Haben Sie diese bereits besucht?

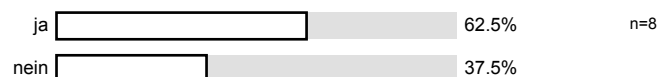

Für Fragen und Anregungen rund um diese Studierendenbefragung [lehre@rwth-aachen.de](mailto:lehre@rwth-aachen.de).

**Vielen Dank für Ihre Teilnahme an der Befragung!**

# Profillinie

Teilbereich:	Informatik
Name der/des	Priv.doz. Dr.rer.nat. Thomas Noll
Titel der Lehrveranstaltung: (Name der Umfrage)	Semantik und Verifikation von Software (10ss-29423) (Vorlesung)

## Konzept der Vorlesung

Mir ist klar, wozu die Vorlesung gut ist.

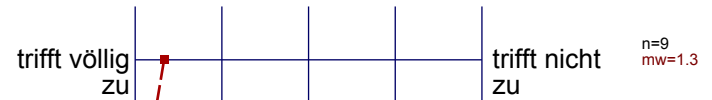

Die Vorlesung hat eine klar erkennbare Struktur.



Die Vorlesung kann mit den zur Verfügung gestellten Materialien (Skript, Lehrbuch, Handouts ...) gut nachbereitet werden.



Ich habe das nötige Vorwissen für diese Vorlesung.



Die ausgewählten Beispiele helfen mir, die Inhalte der Vorlesung zu verstehen.



Es werden Zusammenfassungen an sinnvollen Stellen gemacht.



Der Schwierigkeitsgrad ist ...



## Vermittlung und Verhalten

... kann den Stoff verständlich erklären.



... geht sorgfältig auf Verständnisfragen ein.



... berücksichtigt unterschiedliche Kenntnisstände der Studierenden.



... schafft es, mich für den Vorlesungsstoff zu begeistern.



... spricht angemessen laut und deutlich.



... ist offen für Verbesserungsvorschläge.



... lässt sich außerhalb der Vorlesung  
gut ansprechen, z.B. in Sprechstunden oder  
per Email.

trifft völlig  
zu

trifft nicht zu  $n=6$   
 $mw=1$

Der Einsatz von Hilfsmitteln wie Wandtafel, Overhead,  
Beamer und Demonstrationen ist gut.

trifft völlig  
zu

trifft nicht zu  $n=9$   
 $mw=1.2$

Schrift und Zeichnungen in der Vorlesung sind gut lesbar.

trifft völlig  
zu

trifft nicht zu  $n=9$   
 $mw=1.2$

Tafelanschrieb / Folien sind übersichtlich.

trifft völlig  
zu

trifft nicht zu  $n=9$   
 $mw=1.7$

Das Tempo ist ...

zu hoch

zu niedrig  $n=9$   
 $mw=2.2$



## Auswertungsteil der offenen Fragen

**Besondere Anregungen / Kritik / Wünsche:**

Was finden Sie an dieser Vorlesung besonders gut, was besonders schlecht? Wie kann die Vorlesung (Präsentation, Medieneinsatz, Ausstattung ...) verbessert werden?

Bitte berücksichtigen Sie, dass durch Ihre handschriftlichen Äußerungen evtl. Rückschlüsse auf Ihre Person möglich sind. Daher sollten Sie Ihre handschriftlichen Kommentare ggf. **in Druckbuchstaben** eintragen.  
Eintragungen **außerhalb des markierten Feldes** fließen nicht in die Auswertung mit ein.

Ich hätte mir zu dieser VL ein Skript oder ausleihbares Lehrbuch gewünscht.  
Vom „Winkler“ gibt es nur 1 Exemplar im Präsenzbuch der Fachbibliothek.

